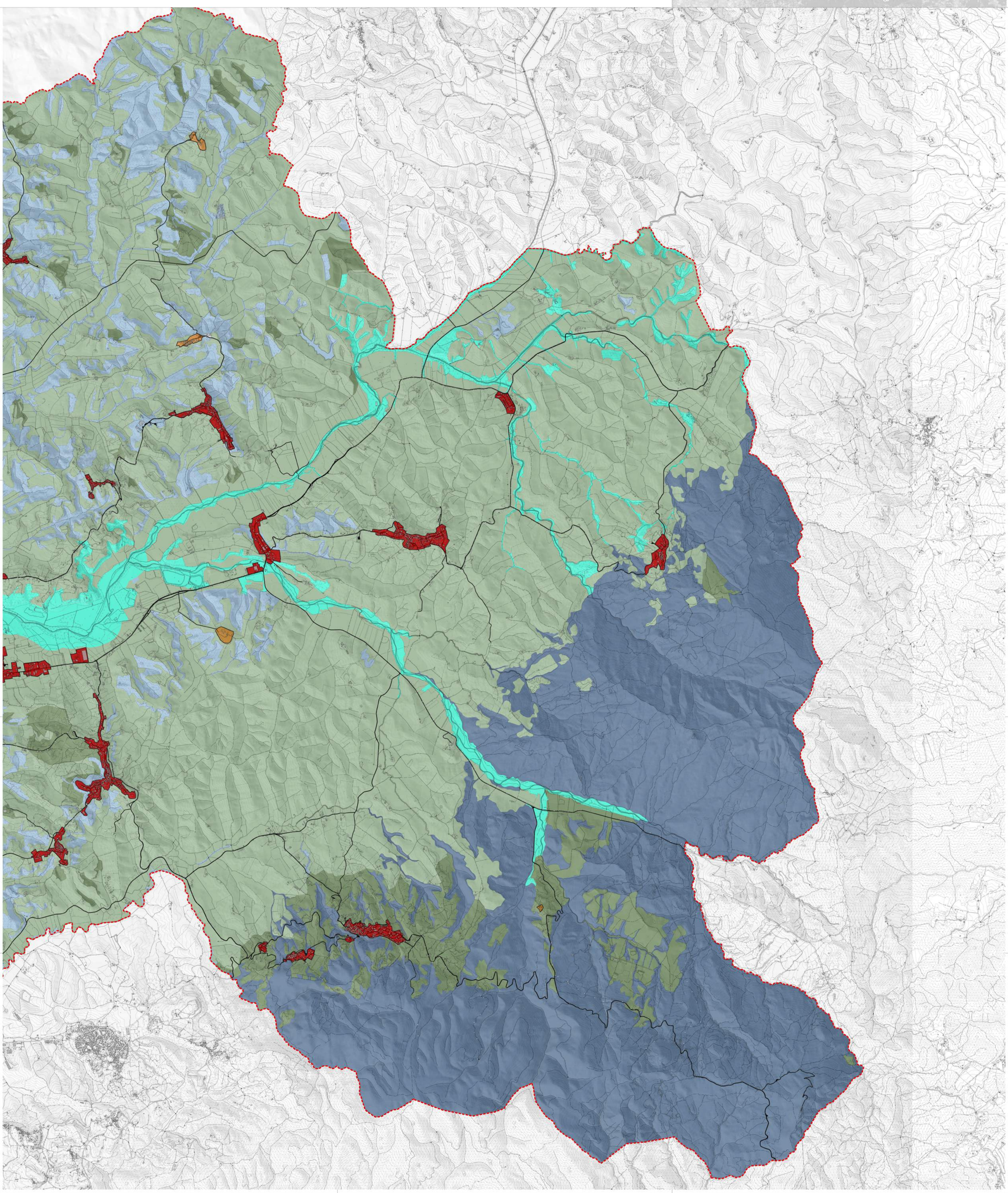

Legenda

- Limite amministrativo del PSI
- Tessuti urbani
- Nuclei rurali

SISTEMA AMBIENTALE

- Riserva di naturalità
- Corridoi ecologici
- Stepping Stones
- Aree agricole ad alto valore naturale
- Aree agricole collinari
- Aree agricole di pianura

Sindaco
Giacomo TARSINI (Comune di Civitella)
Alessio BARGAGERI (Comune di Lajatico)
Marco MACELLONI (Comune di Peccioli)
Mario BIA (Comune di Terricciola)

Assessore all'Urbanistica
Maria CELLI VINCENTI (Comune di Civitella)
Giulia BANDECCHI (Comune di Terricciola)

Responsabile del Procedimento
Arch. Adriano CORTESE

Garante dell'informazione e della partecipazione
Ing. Stefano PARRI

Ufficio di Piano
Arch. Adriano CORTESE (Comune di Peccioli)
Ing. Stefano PARRI (Comune di Civitella)
Geom. Adriano BASSI (Comune di Terricciola)

Adottato con
D.C.C. n. 5 del 28/03/2022

Approvato con
D.C.C. n. 6 del 28/03/2022

Responsabile Contenziosi
Dott.ssa Daniela Fulco

Responsabile Coordinamento Generale
Arch. Adriano CORTESE

Responsabile Coordinamento Locale
Arch. Adriano CORTESE

Urbanistica
Dott.ssa Daniela Fulco
Arch. Adriano CORTESE
Dott.ssa Lisa De Gaetani
Dott.ssa Ivan Ugolotti
Arch. Antonio Augusto Augusto
Dott.ssa Lisa Ugolotti
Arch. Antonio Augusto Augusto

SIT e cartografia
Dott.ssa Daniela Fulco
Dott.ssa Lisa De Gaetani
Dott.ssa Ivan Ugolotti
Arch. Antonio Augusto Augusto

VAS
Dott.ssa Sc. Amb. Lucia Folino
Ing. Emanuele Emilio Lewenthal

PSI 2022 CHIANNI, LAJATICO, PECCIOLI, TERRICCIOLA

Piano Strutturale Intercomunale
Legge regionale 65/2014 e s.m.i.

ELAB. **PSI**
TAV. **PT 5**
scala 1:20.000
ottobre 2022

PROGETTO
Sistema ambientale - parte sud

D.R.E.A.M. ITALIA
Dottori Ricercatori Associati Associazione Professionisti
MATE Associazione Professionisti