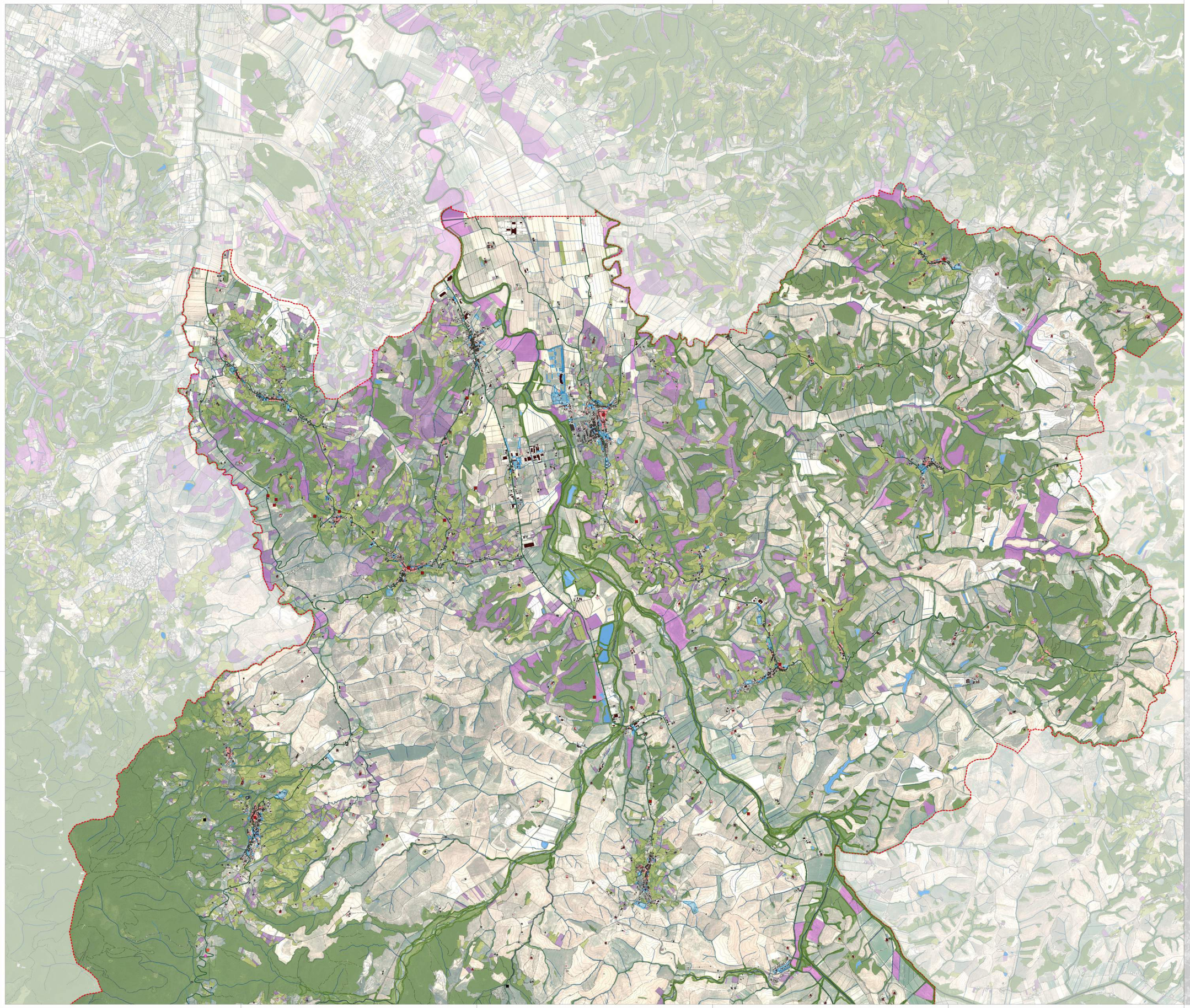

Legenda

Elementi patrimoniali della struttura idrogeomorfologica

- Limite amministrativo del PSI

Struttura idro-geomorfologica
- Aree carsiche
- Geositi di carattere mineralogico
- Geositi di carattere paleontologico
- Miniere
- Paleosito
- Pozzi Minerari

Colline ofioliti ligure
- Basalti con strutture a pillow-lava
- Gabbri con filoni basici
- Peridotiti serpentinizzate con filoni gabbrici e basaltici

Sorgenti geotermali
- Galleria di Scolo Maria Antonio
- I Bollori
- I Debbi
- S. Leopoldo

Struttura ecosistemica
- Ambienti rocciosi o calanchivi
- Corridoio ripariale
- Bacini naturali/artificiali e corsi d'acqua
- Reticolo idrografico

Struttura insediativa
- Edifici al 1830
- Edifici al 1954
- Servizi pubblici primari
- Manufatti edilizi di pregio

Struttura agroforestale
- Colture specialistiche - Vigneti
- Colture specialistiche - Frutteti e frutteti minori
- Colture specialistiche - Oliveti
- Colture specialistiche - Copertura boscata

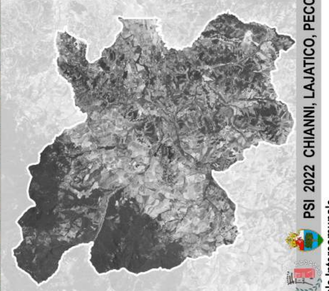

PSI 2022 CHIANNI, LAJATICO, PECCIOLI, TERRICCIOLA

Piano Strutturale Intercomunale
Legge regionale 65/2014 e s.m.i.

PROGETTO
Statuto del territorio - Carta del patrimonio territoriale - parte nord

ELAB. **PSI**

TAV. **PT 1**

scala 1:20.000
ottobre 2022

MATE engineering

ANTONIO MAGNANI ARCHITETTO
STUDIO DI INGEGNERIA DI SECONDO RANGO

D.R.E.A.M. ITALIA

Responsabile Contrattuale
Università Roberto Devenuto

Coordinamento Generale
Urbanista Daniele Pallo

Responsabile Coordinamento Locale
Architetto Antonio Magnani

Urbanistica
Urbanista Daniele Pallo
Architetto Antonio Magnani
Urbanista Ivan Signorile

SIT e Cartografia
Urbanista Lisa De Gasper
Urbanista Ivan Signorile

VAS
Ingegnere Elena Lorenzini
Dottore Sc. Amb. Lucia Fattori

Adottato con

Approvato con

Responsabile del Procedimento
Arch. Antonio CORTESE

Garante dell'informazione e della partecipazione
Ing. Stefano PARRI

Ufficio di Piano
Arch. Antonio CORTESE (Comune di Peccioli)
Ing. Stefano PARRI (Comune di Terricciola)
Arch. Antonio CORTESE (Comune di Lajatico)
Geom. Andrea BADECCHI (Comune di Terricciola)

Sindaco
Jacopo TAMBURINI (Comune di Chianni)
Alessio PAMPALONI (Comune di Lajatico)
Renzo MACELLONI (Comune di Peccioli)
Mirko BINI (Comune di Terricciola)

Assessore all'Urbanistica
Massimo PAGANELLI (Comune di Chianni)
Giulia BADECCHI (Comune di Terricciola)